Situação e Localização - Escala 1/1000

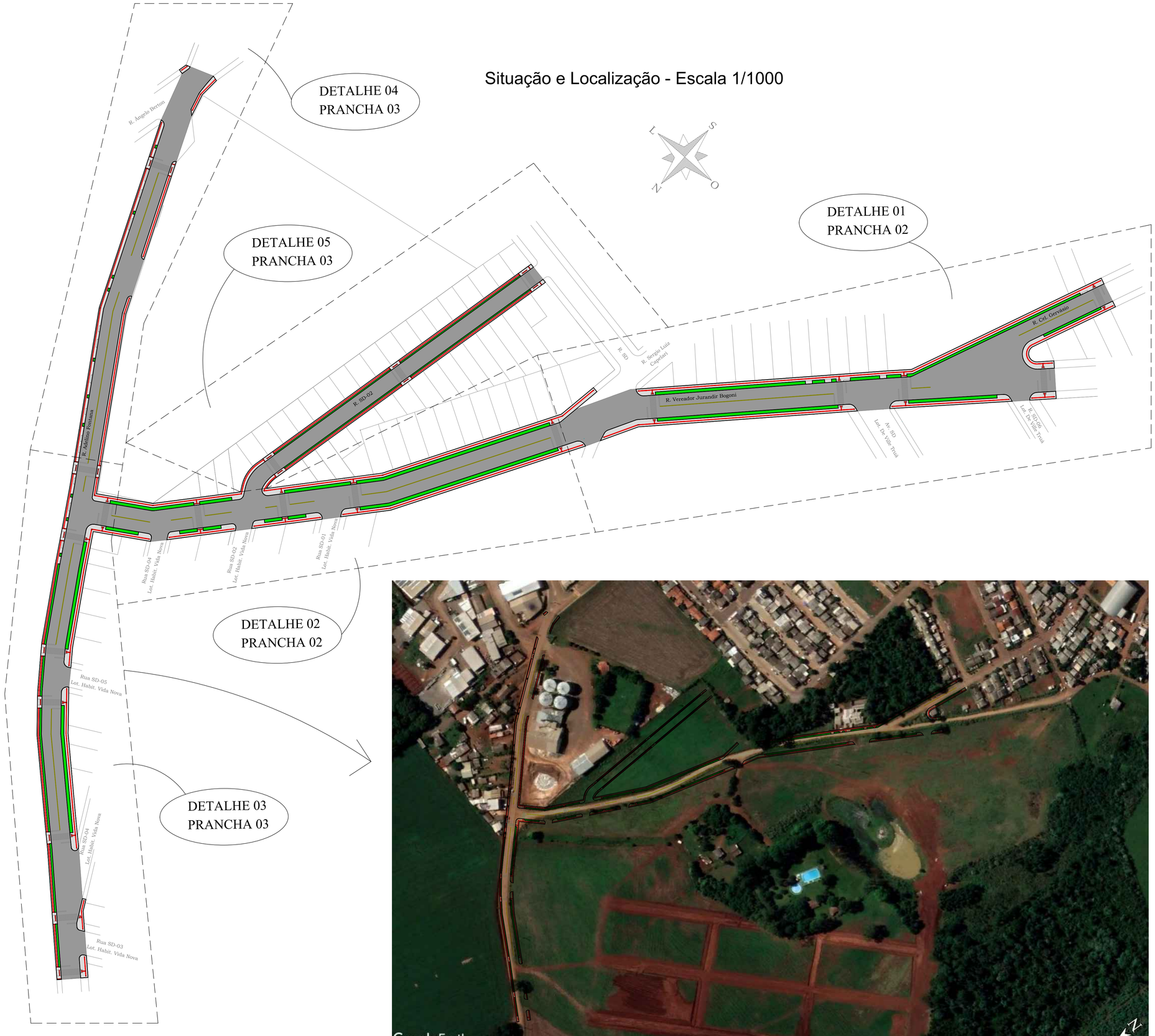

PREFEITURA MUNICIPAL DE TAPEJARA

Folha:
01

Rua do Comércio, 1468 - Centro
Tapejara-RS
Fone: (54)3344-1077

Projeto:
Pavimentação das Ruas Adelino Fontana, Vereador Jurandir Bogoni, Cel. Gervásio e SD-02

Prancha:
Situação e Localização

Local: **Bairro Treze de Maio, Tapejara/RS**

Responsável Técnico:

Data:
Julho/22

Área de intervenção:
21.815,61m²

Escala:
Indicada

Desenho e Criação:
Leonardo

Leonardo M. Menegaz
Eng. Civil CREA/RS 123177

Prefeitura Municipal de Tapejara:

Evanir Wolff
Prefeito Municipal

Espaço para carimbos: