

**Detalhamento da pavimentação da Rua do Comércio**  
\* Escala 1/500

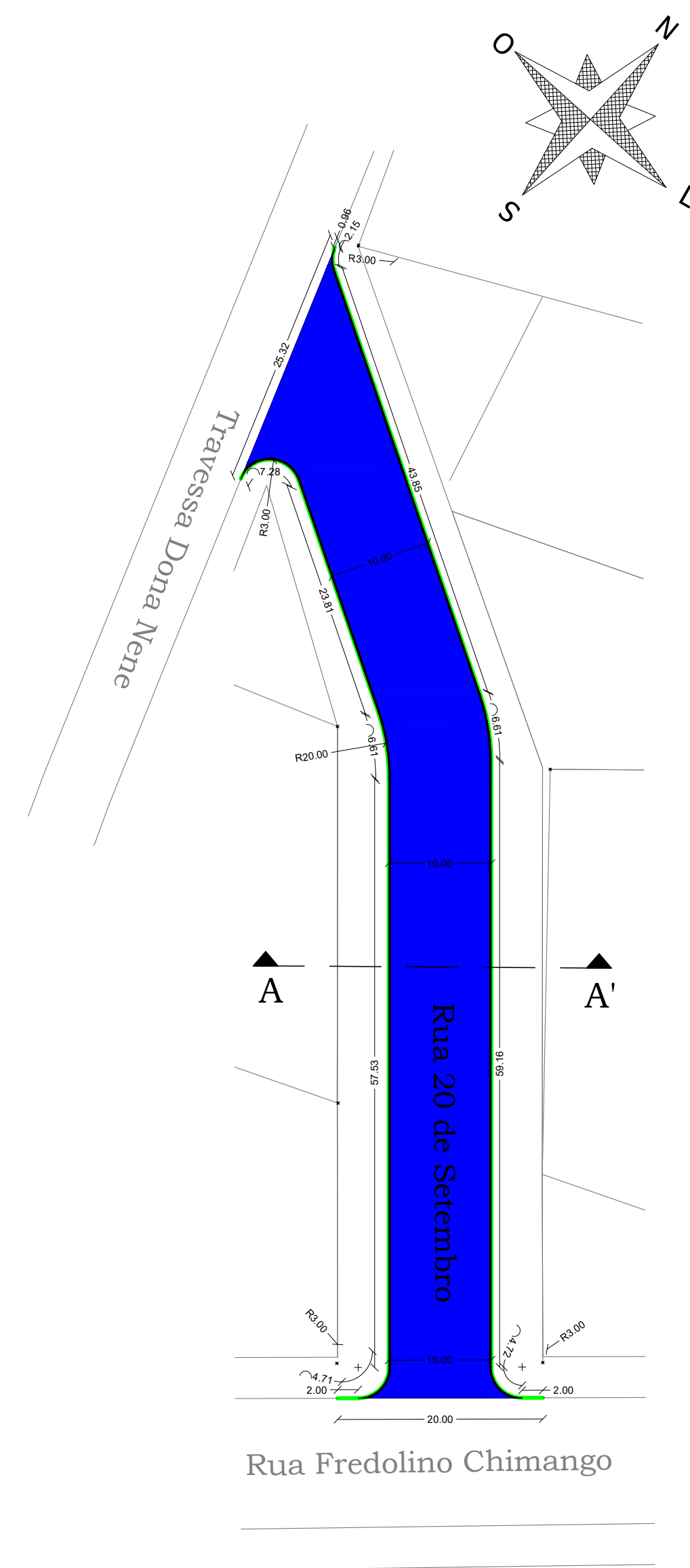

**Legenda:**  
 — Meio-fio novo - L = 221,19m  
 ■ Trecho da Rua a Pavimentar  
 A= 1.081,35 m²

**Microdrenagem Pluvial da Rua do Comércio**  
\* Escala 1/500

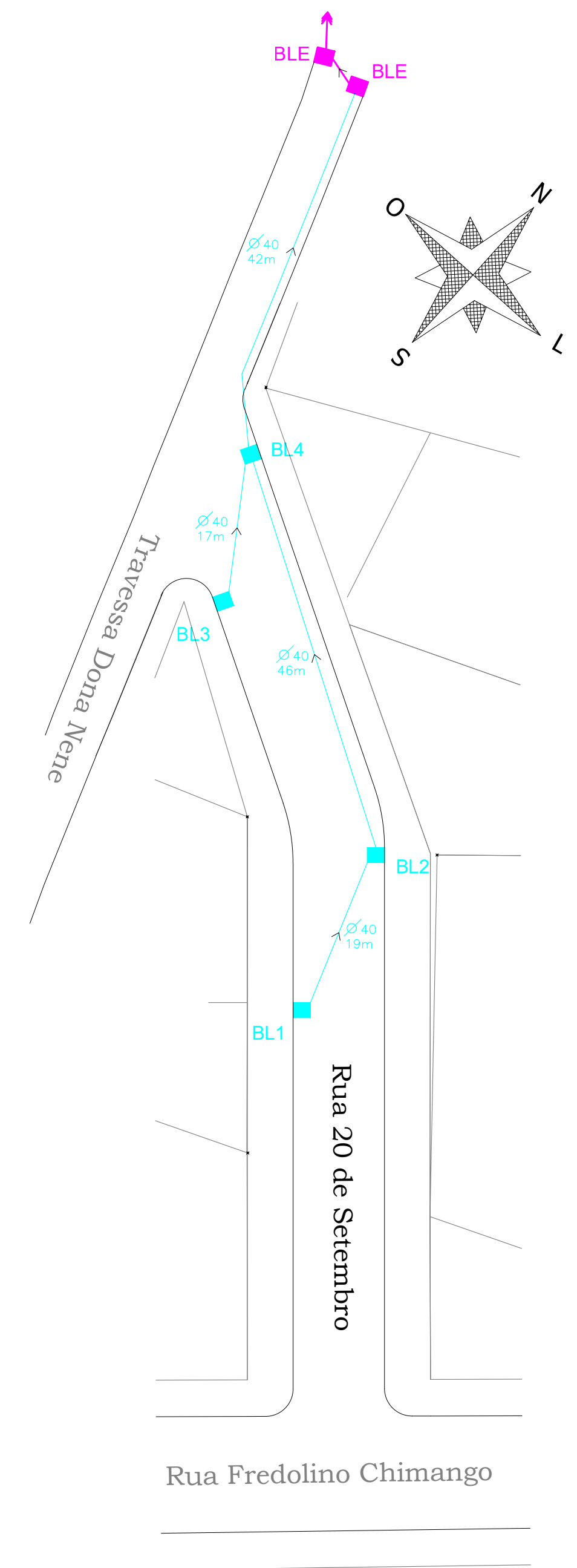

**Legenda:**  
 ■ Boca de lobo existente  
 ■ Boca de lobo a ser construída ou reconstruída  
 — Tubulação existente  
 — Tubulação a ser construída ou reconstruída

**DETALHES DA BOCA DE LOBO**  
\*sem escala

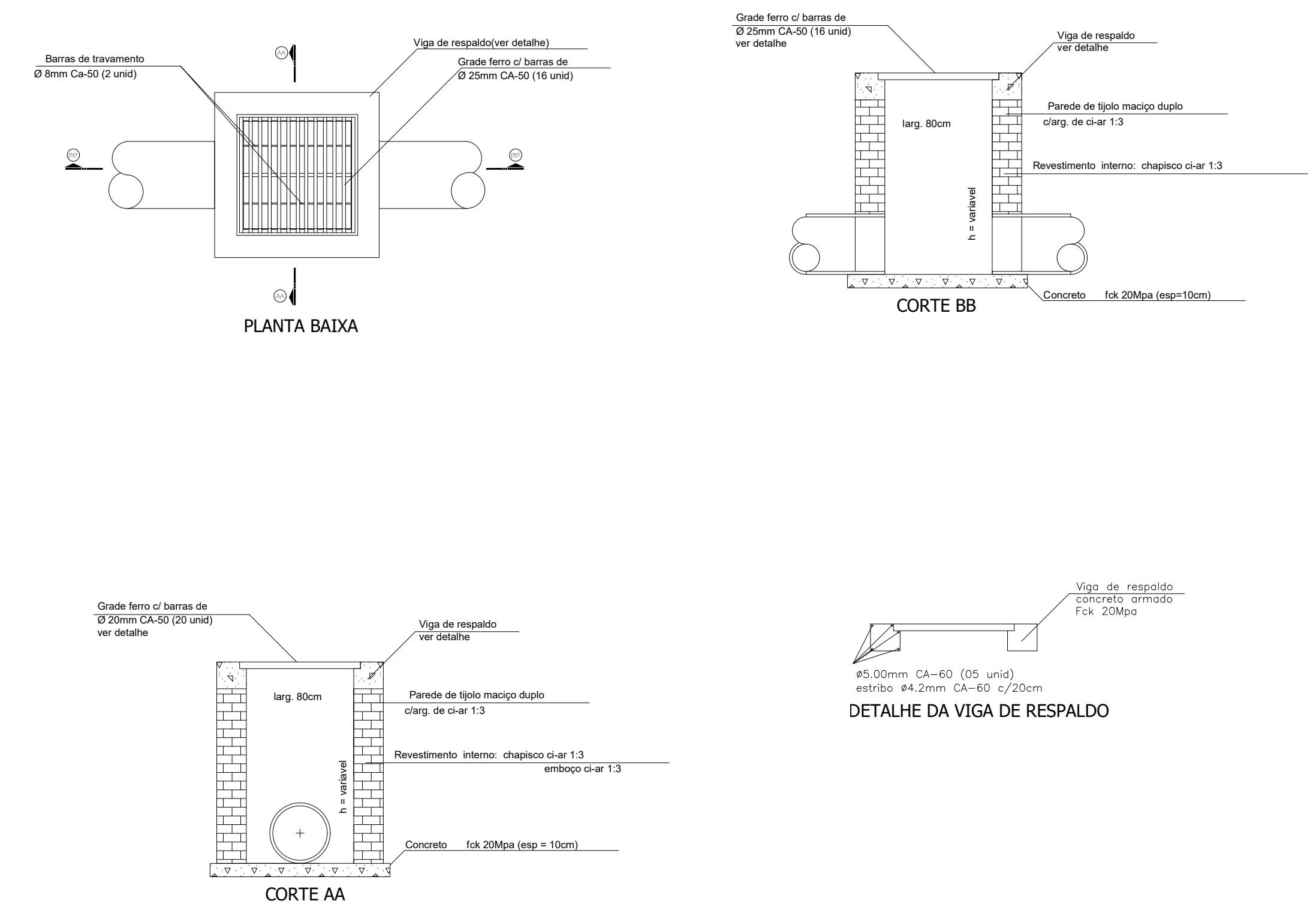

\* OBSERVAÇÕES:·  
 - Projeto executado nos termos da solicitação da Secretaria da Cidade, Trânsito e Desenvolvimento Urbano.  
 - Este projeto não contempla a sinalização viária, sendo de responsabilidade da secretaria responsável providenciar;

**PREFEITURA MUNICIPAL DE TAPEJARA**  
 Rua do Comércio, 1468 - Centro Tapejara-RS  
 Fone: (54)3344-4700

Folha: **02**

Projeto: **Pavimentação Asfáltica em CBUQ**

Prancha: **Microdrenagem pluvial**

Local: **Rua 20 de Setembro, Tapejara/RS**

Responsável Técnico:

Data: **Agosto/2024**  
 Eng. Civil **Leonardo M. Menegaz**  
 CREA-RS 123177

Área a pavimentar: **1.081,35 m²**

Escala: **Indicada**  
 Prefeitura Municipal de Tapejara:

Desenho e Criação: **Leonardo**  
 Evanir Wolff  
 Prefeito Municipal

Espaço para carimbos:

**Seção Transversal A A' e espessura das camadas Rua 20 de Setembro**  
\*sem escala

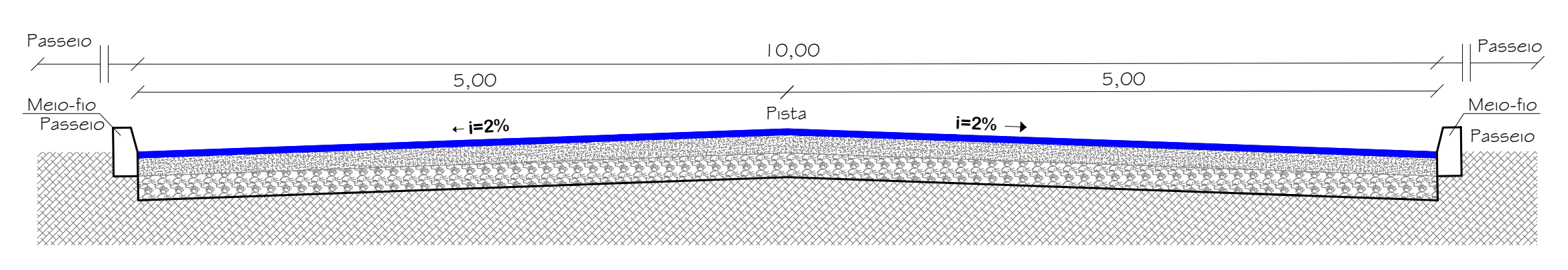

LEGENDA - Seção A A'	
■	C.B.U.Q. E = 5cm (compactado)
■	Base de B.G. E = 12 cm (compactada)
■	Rachão c/ travamento E = 15cm (compactado)
■	Terreno Natural Subleito