

LEGENDA

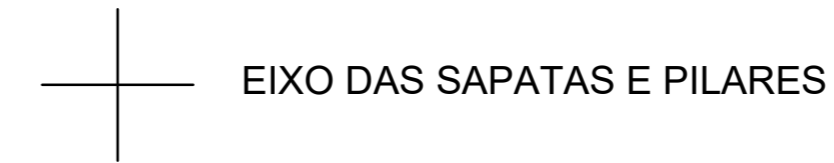

ARMADURA DAS SAPATAS

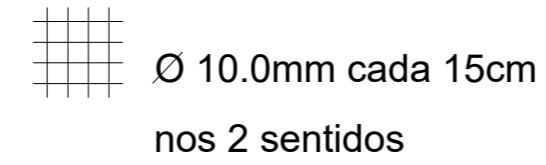

ARMADURA DOS PILARES

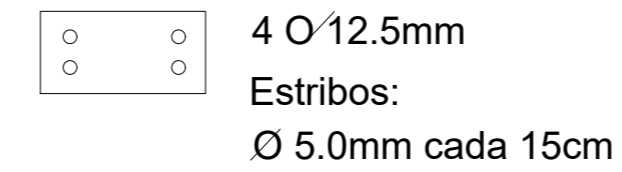

ARMADURA DAS VIGAS BALDRAMES

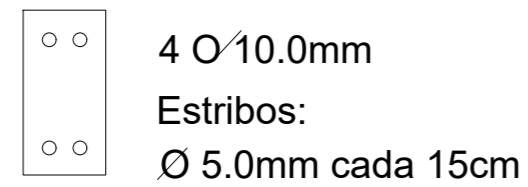

Projeto de Fundações
1:50

CARIMBOS		
OBRA	REFORMA E AMPLIAÇÃO DO CENTRO DE REFERÊNCIA DE ASSISTÊNCIA SOCIAL - CRAS	
PROPRIETÁRIO CNPJ	PREFEITURA MUNICIPAL DE TAPEJARA 87.615.449/0001-42	
LOCAL	BAIRRO 13 DE MAIO, TAPEJARA/RS	
AUTOR DO PROJETO	GEISSON BRUSSO ARQUITETO E URBANISTA CAU/RS A70225-0	
RESPONSÁVEL TÉCNICO	GEISSON BRUSSO ARQUITETO E URBANISTA CAU/RS A70225-0	
DATA OUTUBRO DE 2023	ASSUNTO	FOLHA Nº
ESCALA 1:50	PROJETO ARQUITETÔNICO PROJETO DE FUNDAMENTOS (REFORMA DO CREAS)	ES-01
DESENHO GEISSON BRUSSO		
ÁREAS	DIREITOS AUTORAIS RESERVADOS CONFORME:	
TERRENO	476,00 M ²	- ARTIGO 184 DO CÓDIGO PENAL - LRI 5.988 DO CÓDIGO CIVIL
CONSTRUÇÃO	215,03 M ²	- RESOLUÇÃO CONFEA 205/71