

1 Planta Baixa
1:50

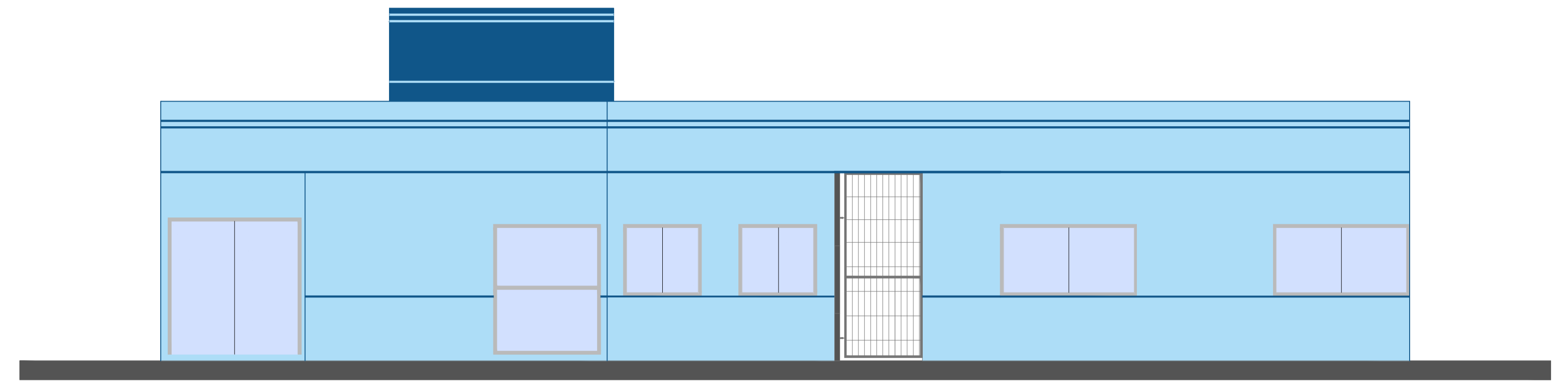

2 Fachada Principal
1:50

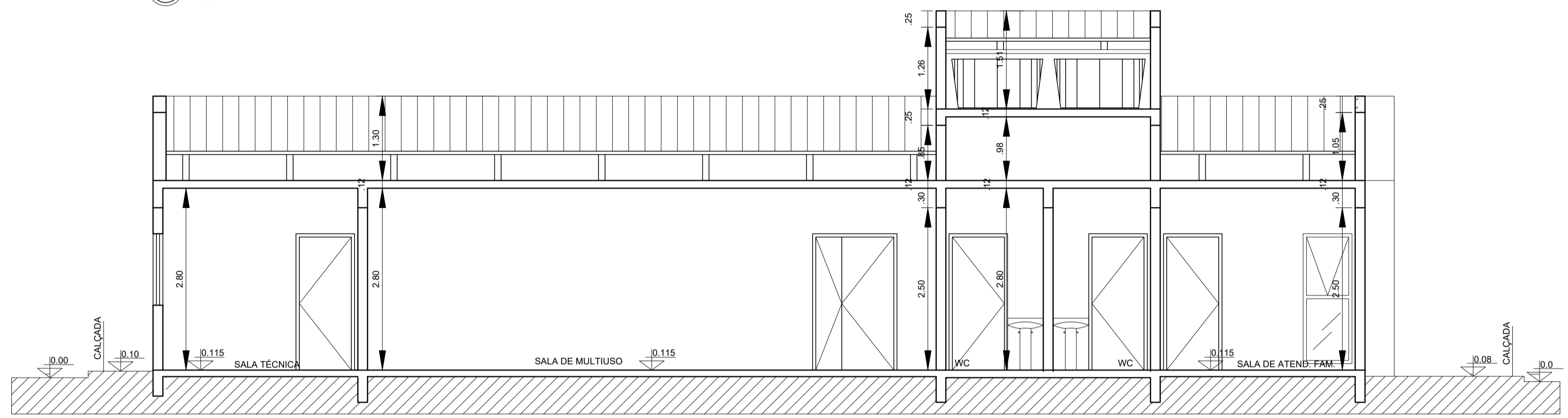

3 Corte BB'
1:50

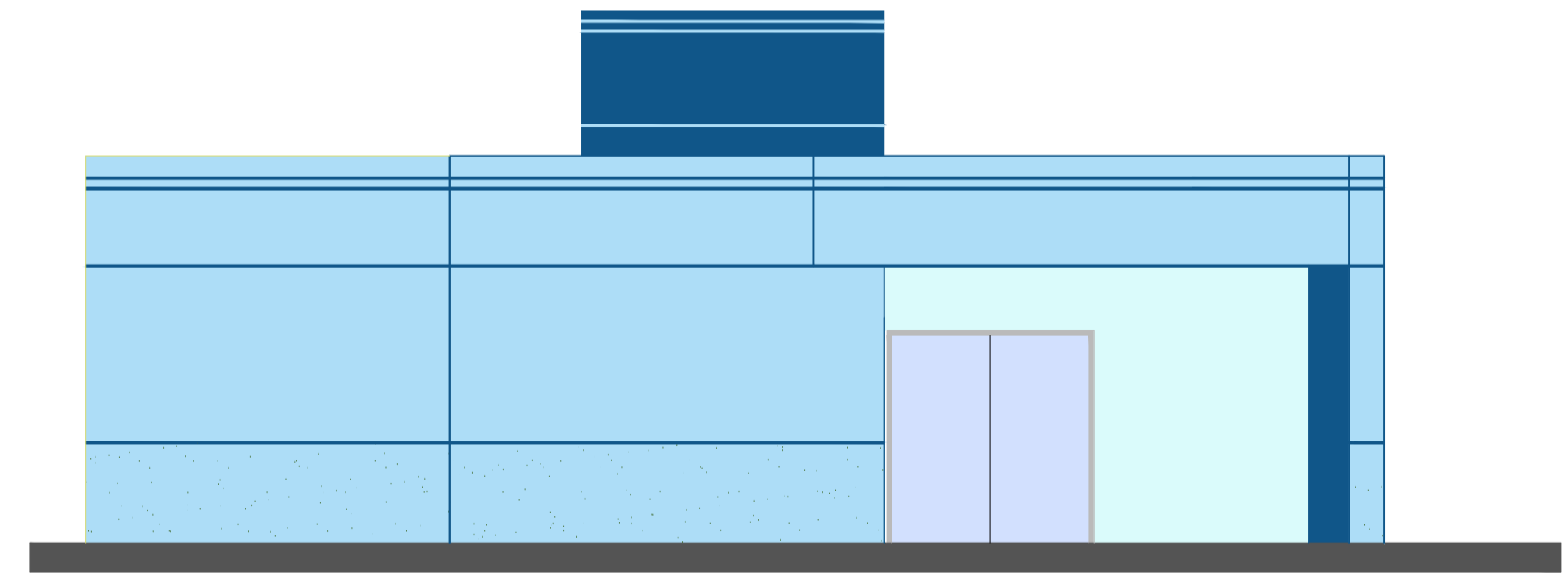

4 Fachada Lateral
1:50

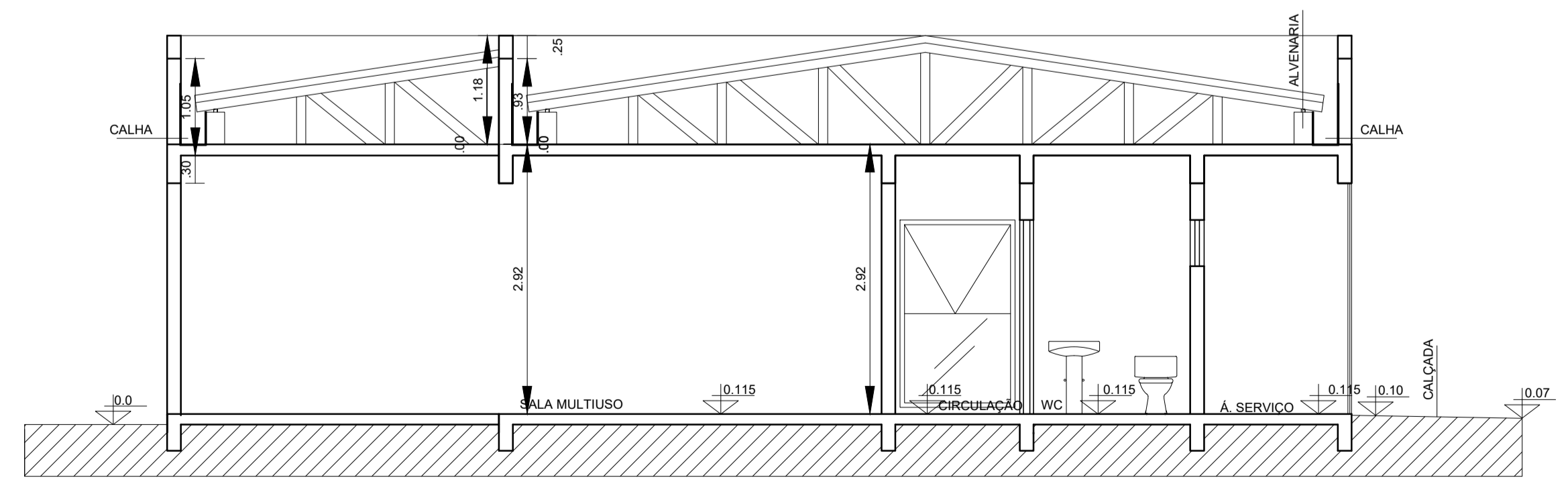

5 Corte AA'
1:50

CARIMBOS			
OBRA	REFORMA E AMPLIAÇÃO DO CENTRO DE REFERÊNCIA DE ASSISTÊNCIA SOCIAL - CRAS		
PROPRIETÁRIO	PREFEITURA MUNICIPAL DE TAPEJARA B7.615.449/0001-42		
LOCAL	BAIRRO 13 DE MAIO, TAPEJARA/RS		
AUTOR DO PROJETO	GEISSON BRUSSO ARQUITETO E URBANISTA CAU/RS A70225-D		
RESPONSÁVEL TÉCNICO	GEISSON BRUSSO ARQUITETO E URBANISTA CAU/RS A70225-D		
DATA	OUTUBRO DE 2023	ASSUNTO	
ESCALA	1:50	FOLHA Nº	
DESENHO	GEISSON BRUSSO	PROJETO ARQUITETÔNICO PLANTA BAIXA, CORTES E FACHADAS (REFORMA DO CRAS)	AR-03
ÁREAS	DIREITOS AUTORAIS RESERVADOS CONFORME:		
TERRENO	476,00 M ²	- ARTIGO 184 DO CÓDIGO PENAL - LRI 5.988 DO CÓDIGO CIVIL - RESOLUÇÃO CONFEA 205/71	
CONSTRUÇÃO	215,03 M ²		