

1 Situação Atual
1:50

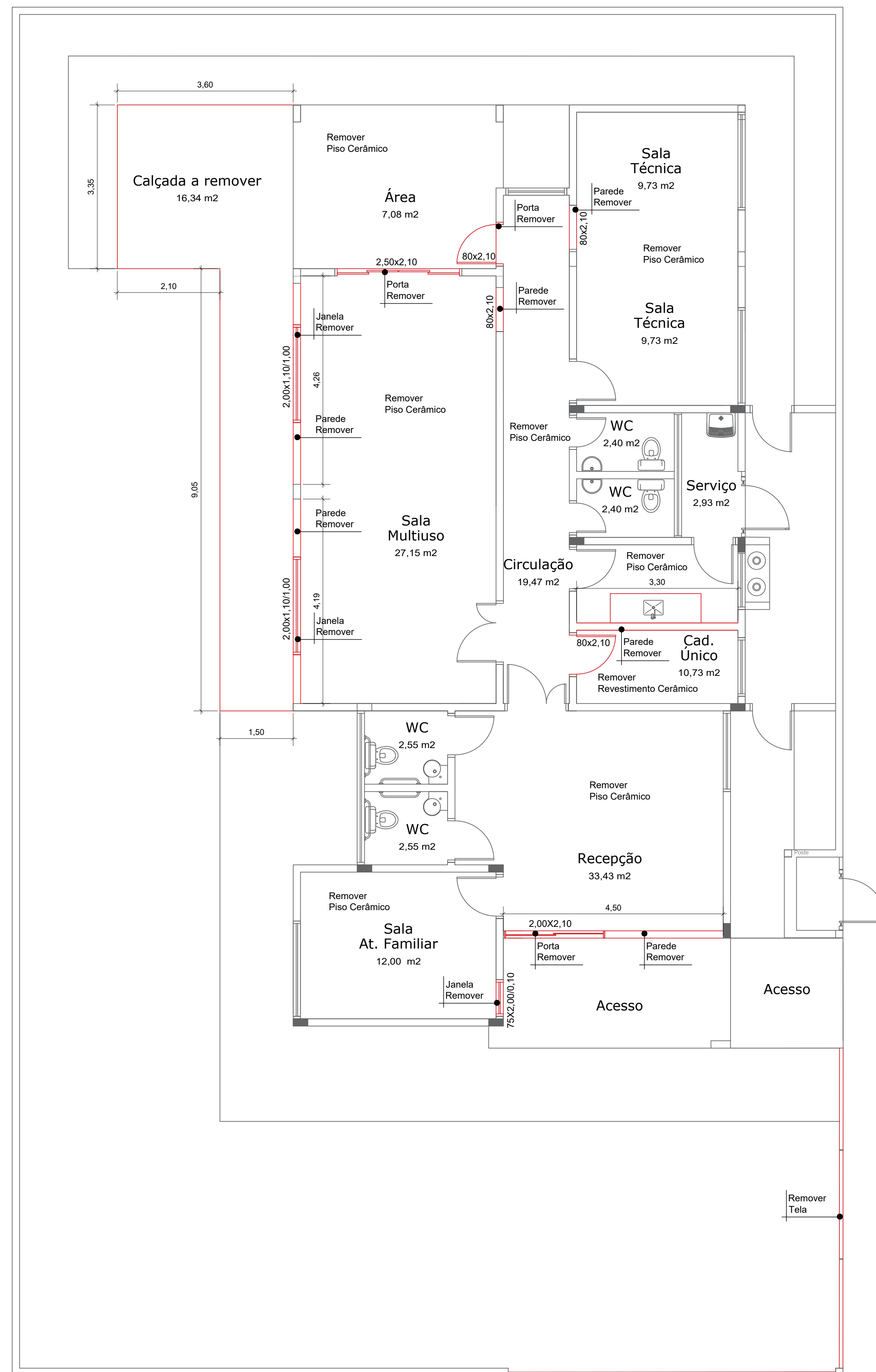

2 Demolições
1:50

CARIMBOS			
OBRA	REFORMA E AMPLIAÇÃO DO CENTRO DE REFERÊNCIA DE ASSISTÊNCIA SOCIAL - CRAS		
PROPRIETÁRIO	PREFEITURA MUNICIPAL DE TAPEJARA B7.615.449/0001-42		
LOCAL	BAIRRO 13 DE MAIO, TAPEJARA/RS		
AUTOR DO PROJETO	GEISSON BRUSSO ARQUITETO E URBANISTA CAU/RS A70225-0		
RESPONSÁVEL TÉCNICO	GEISSON BRUSSO ARQUITETO E URBANISTA CAU/RS A70225-0		
DATA	OUTUBRO DE 2023	ASSUNTO	
ESCALA	1:50	FOLHA Nº	
DESENHO	GEISSON BRUSSO	PROJETO ARQUITETÔNICO PLANTA BAIXA (REFORMA DO CRAS)	AR-02
ÁREAS	DIREITOS AUTORAIS RESERVADOS CONFORME:		
TERRENO	476,00 M ²	- ARTIGO 184 DO CÓDIGO PENAL - LRI 5.988 DO CÓDIGO CIVIL	
CONSTRUÇÃO	215,03 M ²	- RESOLUÇÃO CONFEA 209/71	