

**PROJETO ESTRUTURAL**  
Sapatas, Vigas Baldrame e Pilares

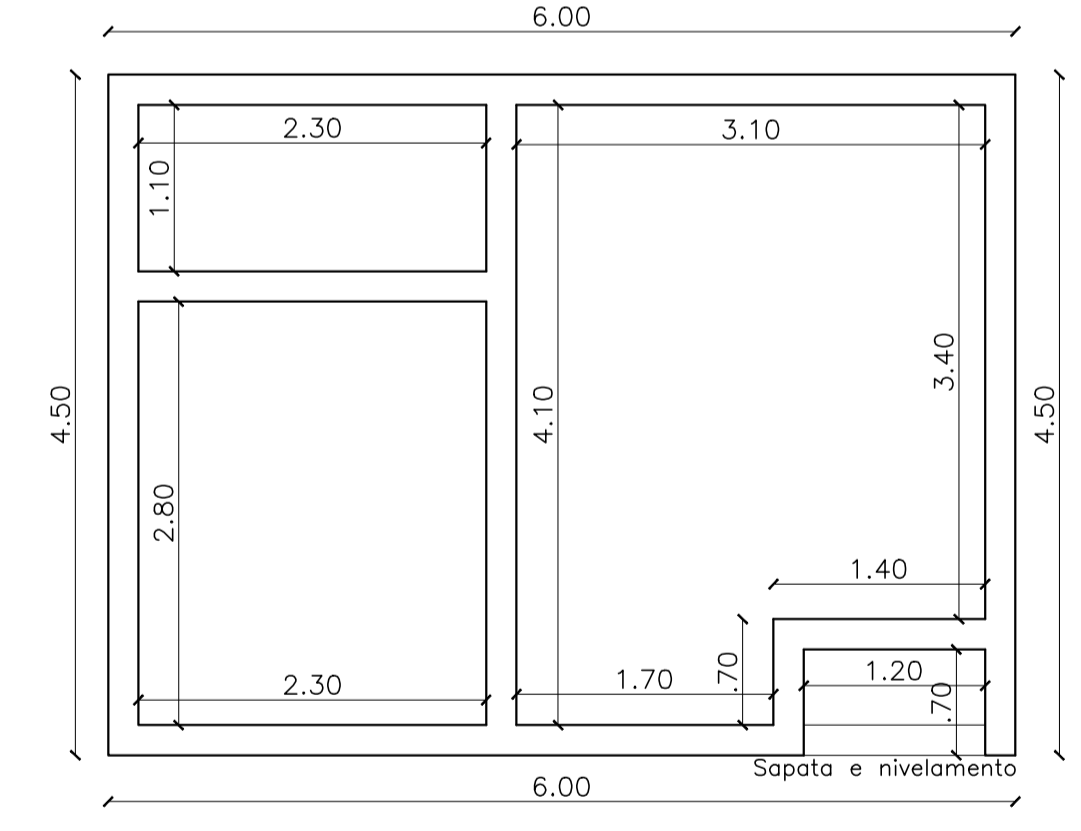

**Vigas de Amarração**

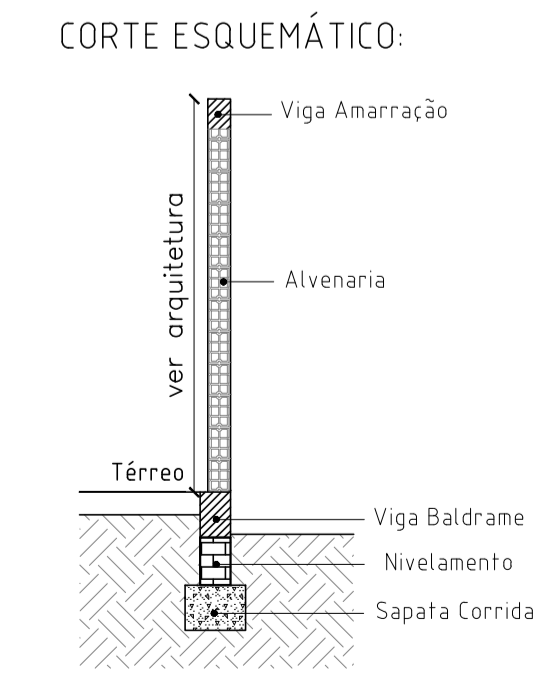
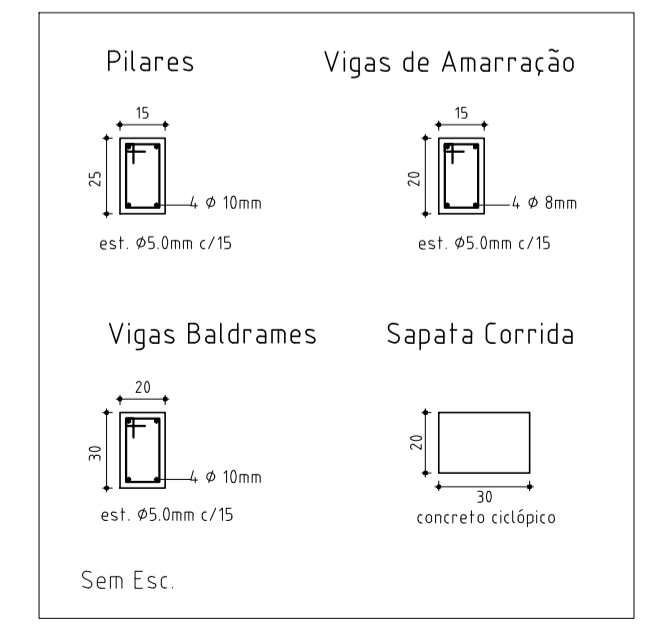
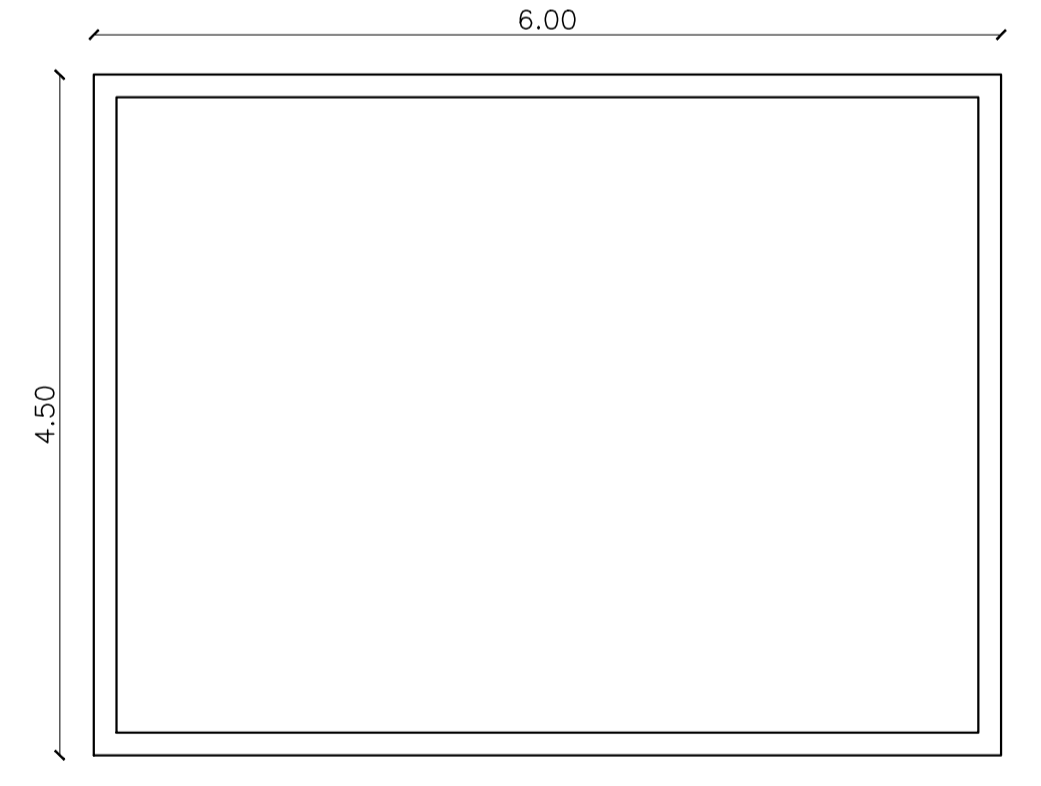

**PROJETO ELÉTRICO**

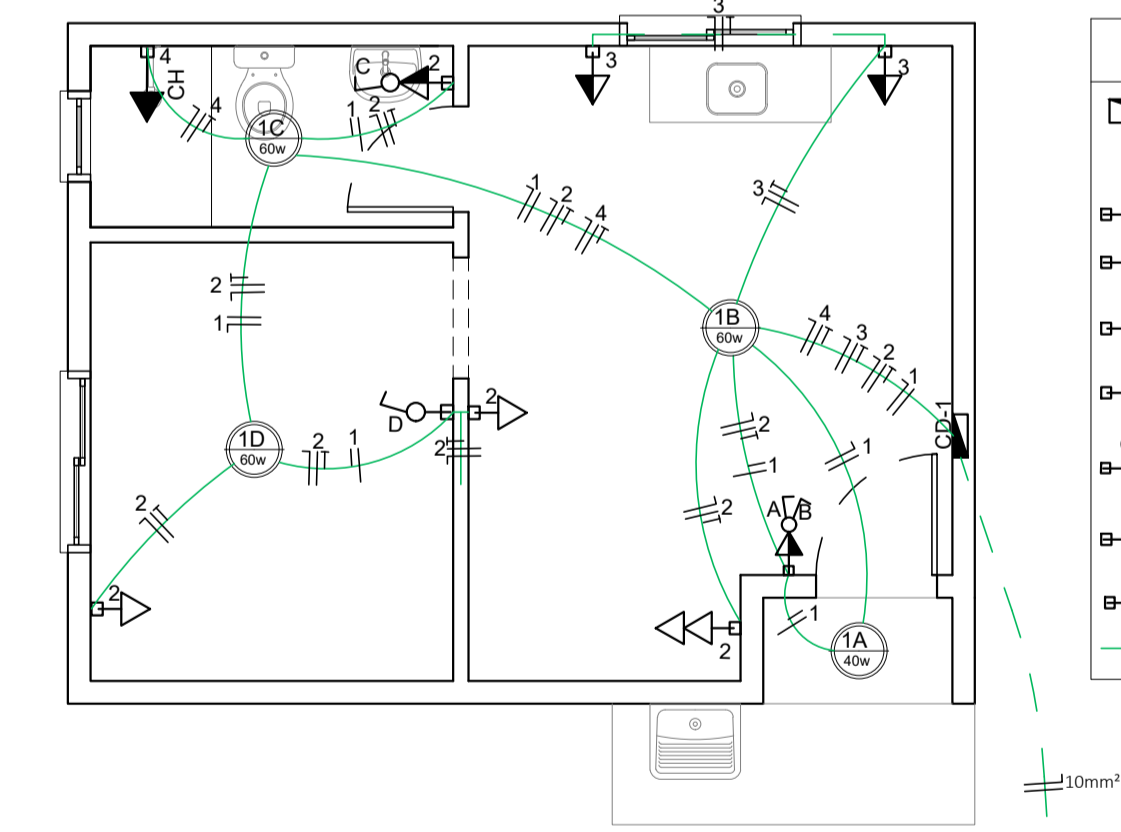

- LEGENDA**
- CAIXA DE DISTRIBUIÇÃO DE ENERGIA
  - PONTO DE LUZ DE 100W
  - INTERRUPTOR SIMPLES, 1,10 m DO PISO ACABADO
  - INTERRUPTOR DUPLO, 1,10 m DO PISO ACABADO
  - TOMADA BAIXA SIMPLES, 0,30 m DO PISO ACABADO
  - TOMADA MÉDIA SIMPLES, 1,10 m DO PISO ACABADO
  - TOMADA ALTA, 2,30 m DO PISO ACABADO PARA CHUVEIRO, DEIXAR SO A CAIXA DE ESPERA
  - TOMADA MÉDIA COM INTERRUPTOR SIMPLES A 1,10 m DO PISO ACABADO
  - TOMADA MÉDIA COM INTERRUPTOR DUPLO A 1,10 m DO PISO ACABADO
  - TUBULAÇÃO ELÉTRICA (NO TETO OU NA PAREDE)

**QUADRO DE CARGAS**

| CD           | CIRC. | DESCRIÇÃO   | PTS | ILUMINAÇÃO |     |      |      |                | CARGA (W) | FIO (mm²) | PROT. (A) |
|--------------|-------|-------------|-----|------------|-----|------|------|----------------|-----------|-----------|-----------|
|              |       |             |     | 40W        | 60W | 100W | 600W | 7500W          |           |           |           |
| 1            |       | ILUMINAÇÃO  | 04  | 01         | 03  | -    | -    | 220            | 1.5       | 16        |           |
| 2            |       | TUG GERAL   | 06  | -          | -   | 06   | -    | 600            | 2.5       | 20        |           |
| 3            |       | TUG COZINHA | 02  | -          | -   | -    | 02   | 1200           | 2.5       | 20        |           |
| 4            |       | CHUVEIRO    | 01  | -          | -   | -    | 01   | 7500           | 6.0       | 32        |           |
| <b>TOTAL</b> |       |             |     |            |     |      |      | <b>9.520 W</b> |           |           |           |

**PROJETO HIDROSSANITÁRIO**

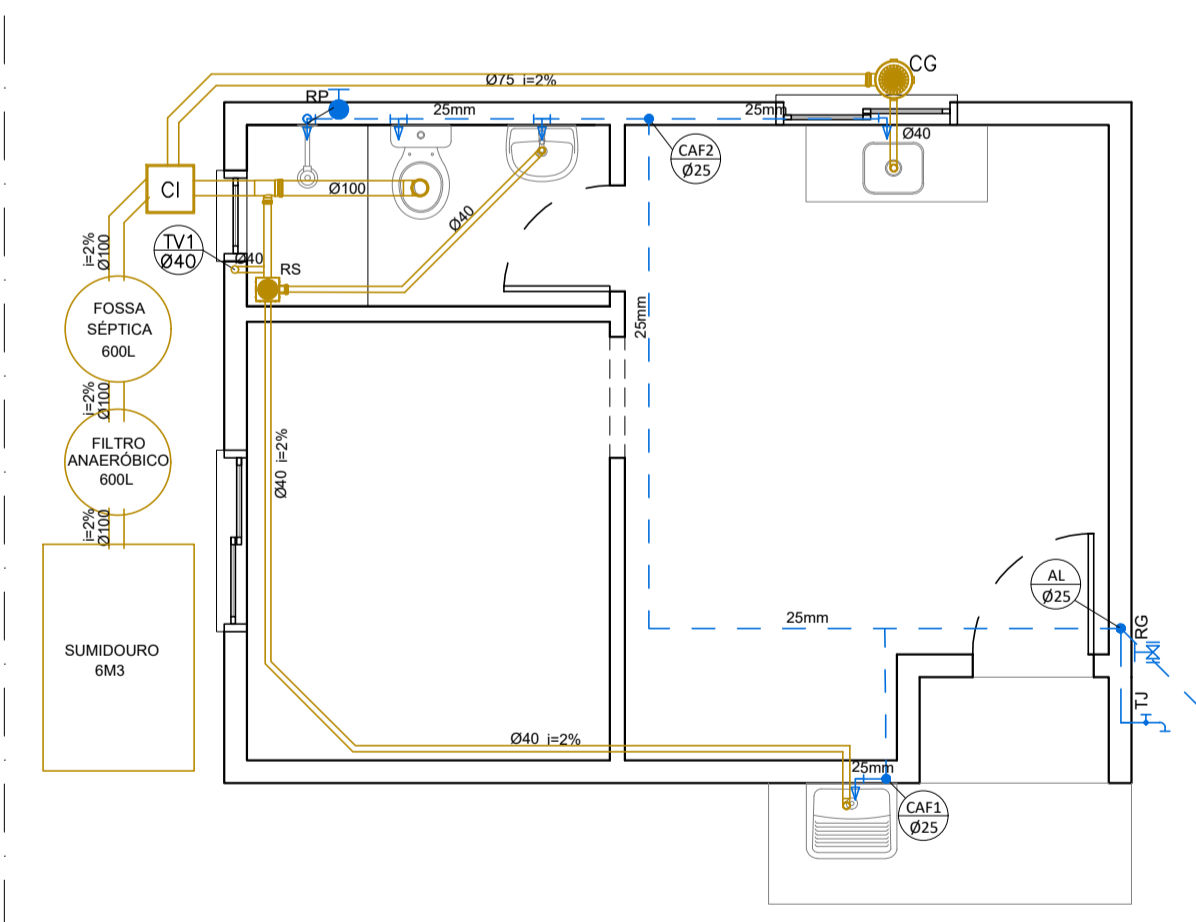

- LEGENDA**
- AL - ALIMENTAÇÃO ÁGUA FRIA
  - CAF - COLUNA DE ÁGUA FRIA
  - TUBULAÇÃO ÁGUA FRIA
  - RG - REGISTRO DE GAVETA
  - RP - REGISTRO DE PRESSÃO
  - TJ - TORNEIRA DE JARDIM
  - CG - CAIXA DE CORDURA
  - RS - RALO SIFONADO
  - CI - CAIXA DE INSPEÇÃO
  - TUBULAÇÃO ESGOTO
  - TV - TUBULAÇÃO DE VENTILAÇÃO

EXISTENTE  
HIDRÔMETRO  
1,5M3 x 3,4"  
RS  
VEM DA CONCESSIONÁRIA

**CARIMBOS**

**OBRA** UNIDADES HABITACIONAIS POPULARES

**PROPRIETÁRIO** PREFEITURA MUNICIPAL DE TAPEJARA

**CNPJ** B7.615.449/0001-42

**LOCAL** TAPEJARA/RS

**RESPONSÁVEL TÉCNICO PELO PROJETO** ANDRESSA S. BIANCHI  
ARQUITETA E URBANISTA CAU/RS A110223-0

**DATA** JULHO DE 2023

**ESCALA** 1:50

**DESENHO** ANDRESSA S. BIANCHI

**ASSUNTO** PROJETOS ARQUITÔNICOS, ESTRUTURAIS E INSTALAÇÕES

**FOLHA Nº** AR-12 B

**ITEM 12**

DIREITOS AUTORAIS RESERVADOS CONFORME:

- ARTIGO 184 DO CÓDIGO PENAL
- LEI 5.988 DO CÓDIGO CIVIL
- RESOLUÇÃO CONFEA 305/71