

**PROJETO ESTRUTURAL**  
Sapatas, Vigas Baldrame e Pilares

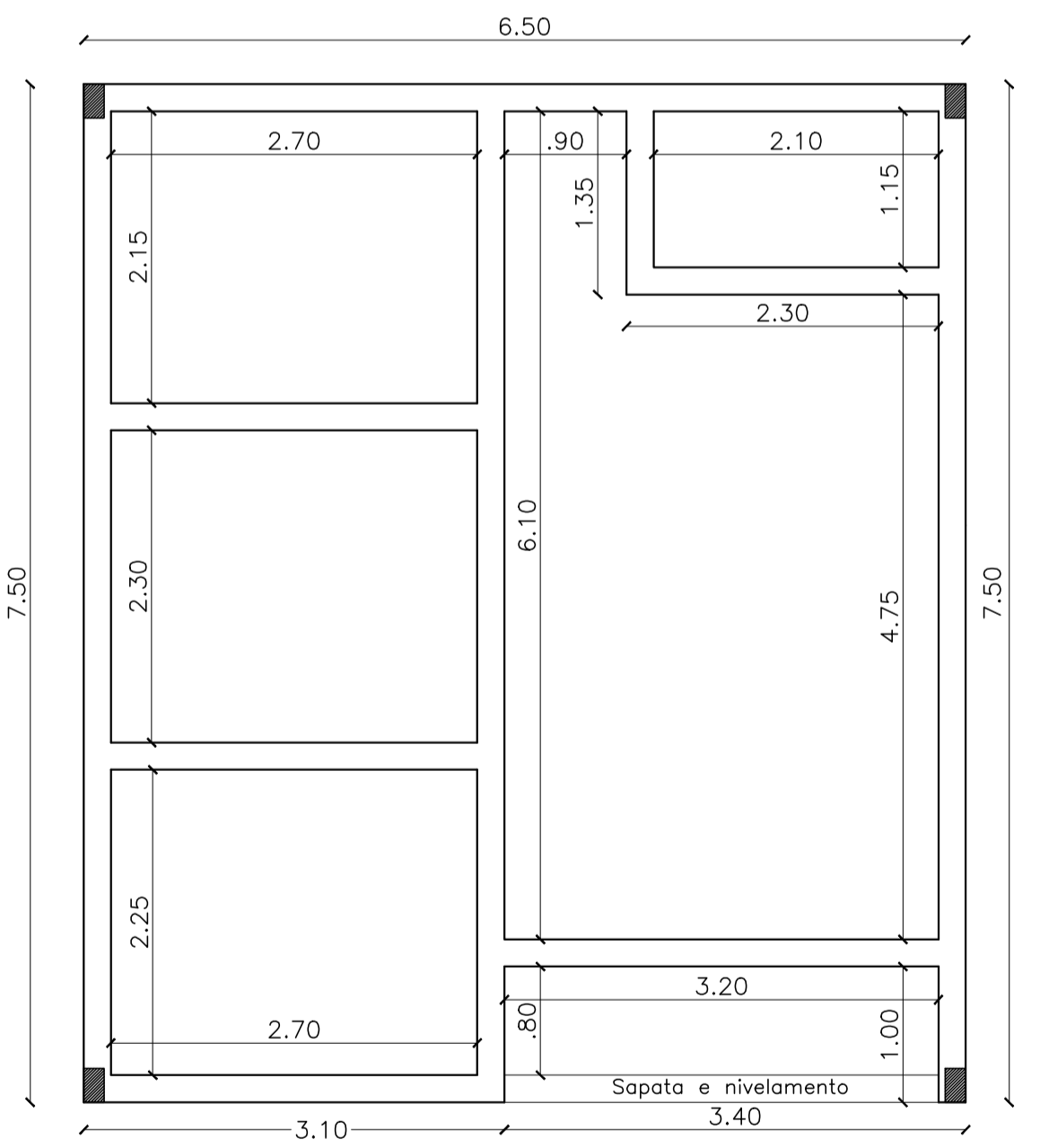

**Vigas de Amarração**

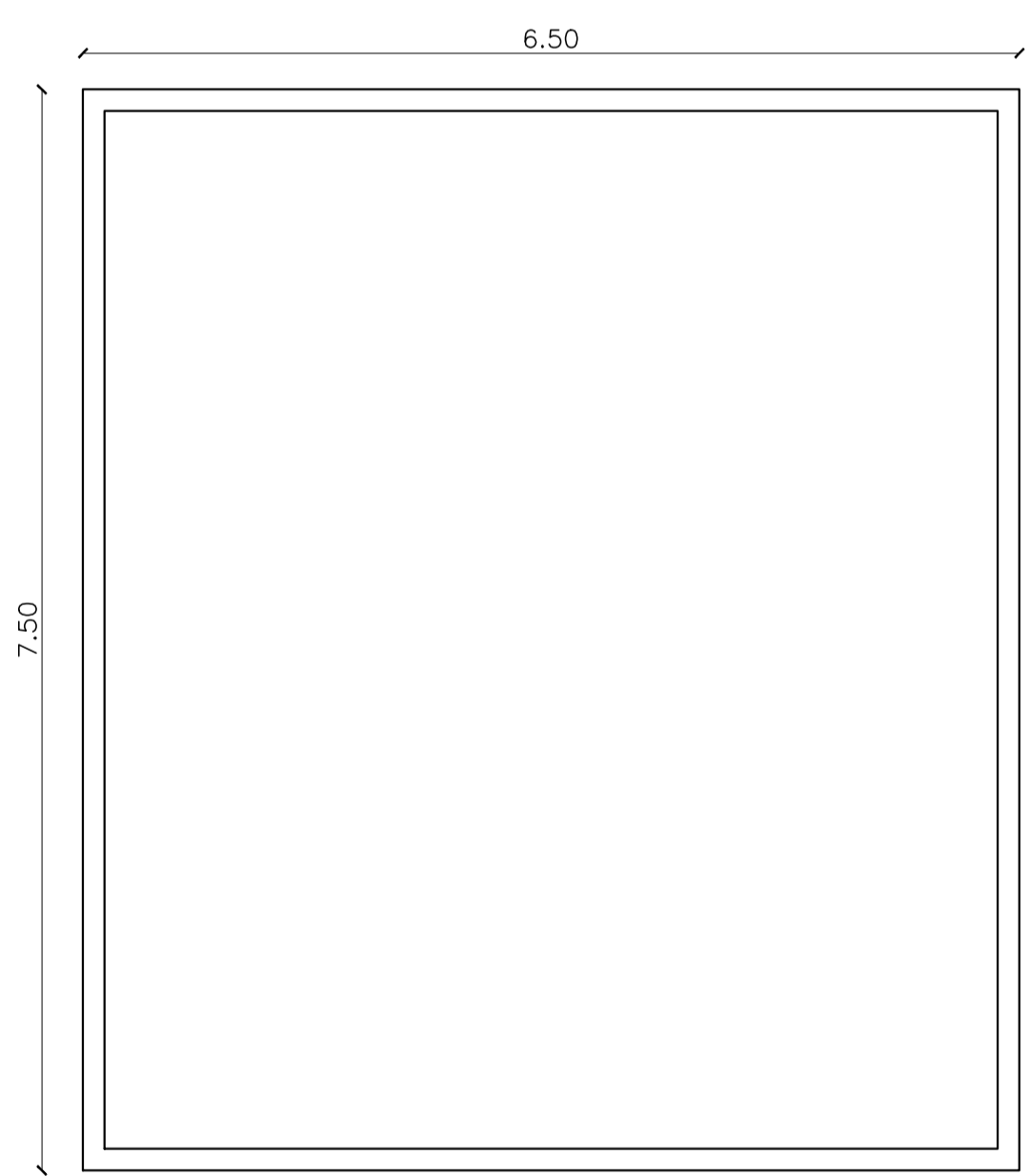

**CORTE ESQUEMÁTICO:**

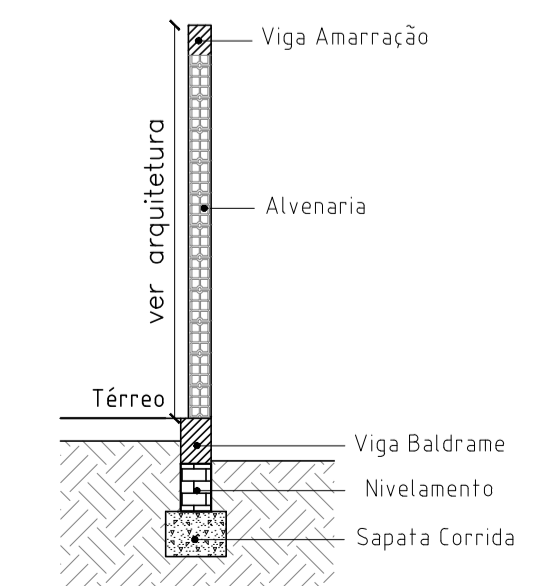

**PROJETO ELÉTRICO**

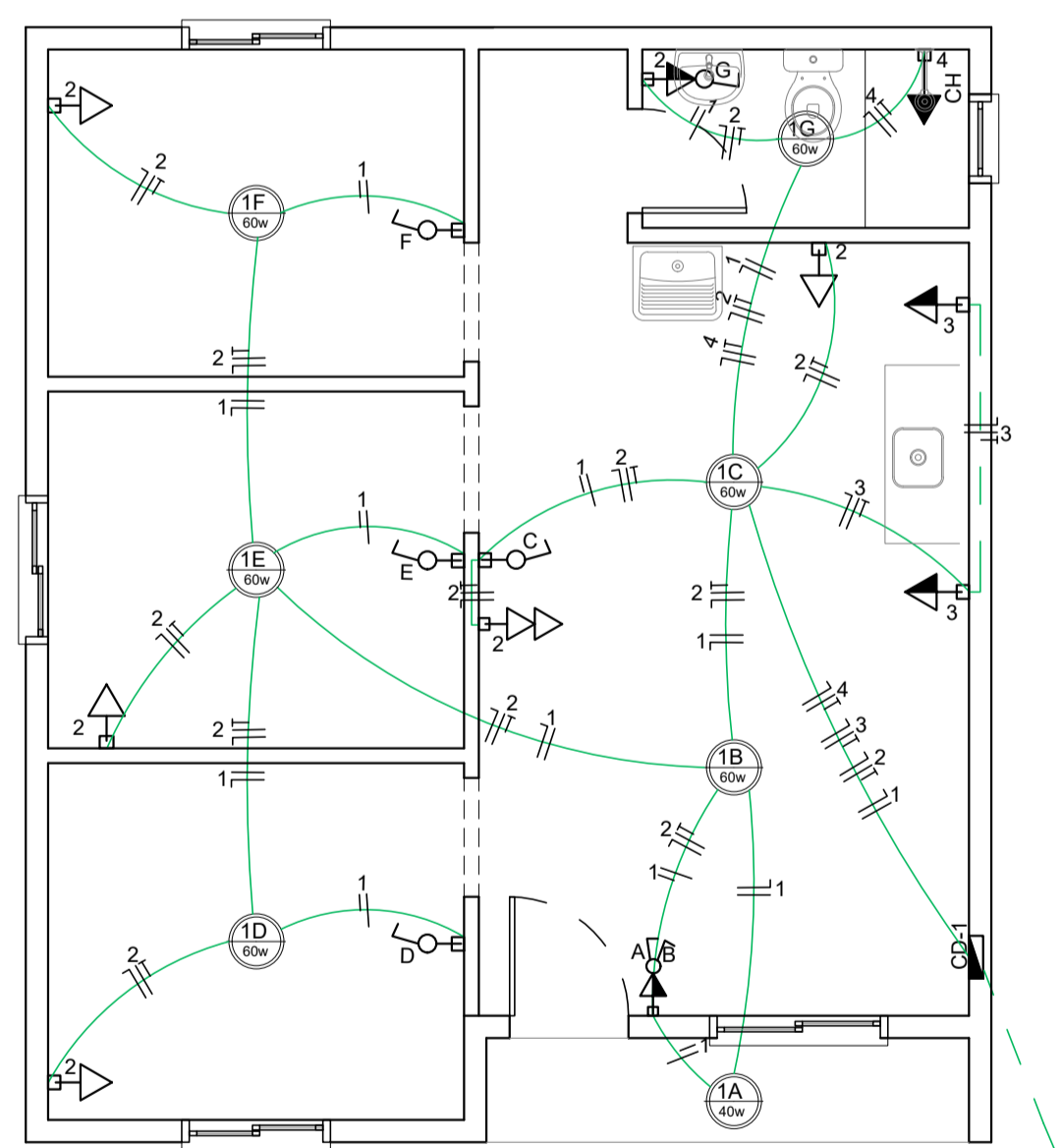

- LEGENDA**
- CAIXA DE DISTRIBUIÇÃO DE ENERGIA
  - PONTO DE LUZ DE 100W
  - INTERRUPTOR SIMPLES, 1,10 m DO PISO ACABADO
  - INTERRUPTOR DUPL. 1,10 m DO PISO ACABADO
  - TOMADA BAIXA SIMPLES, 0,30 m DO PISO ACABADO
  - TOMADA MÉDIA SIMPLES, 1,10 m DO PISO ACABADO
  - TOMADA ALTA, 3,30 m DO PISO ACABADO, PARA CHUVEIRO, DEIXAR SÓ A CAIXA DE ESPERA
  - TOMADA MÉDIA COM INTERRUPTOR SIMPLES A 1,10 m DO PISO ACABADO
  - TOMADA MÉDIA COM INTERRUPTOR DUPL. A 1,10 m DO PISO ACABADO
  - TUBULAÇÃO ELÉTRICA (NO TETO OU NA PAREDE)

**QUADRO DE CARGAS**

CD	CIRC.	DESCRÇÃO	PTS.	ILUMINAÇÃO			TOMADAS			CARGA (W)	FIO (mm²)	PROT. (A)
				40w	60w	100w	600w	7500w				
1	ILUMINAÇÃO	07	01	06	-	-	-	-	400	1.5	16	
2	TUG GERAL	08	-	-	08	-	-	-	800	2.5	20	
1	TUG COZINHA	02	-	-	-	02	-	-	1200	2.5	20	
4	CHUVEIRO	01	-	-	-	-	01	7500	6.0	32		
<b>TOTAL</b>									<b>9.900 W</b>			

RAMAL DE ENTRADA MONOFÁSICA 10mm²  
ATERRAMENTO 6mm² DISJUNTOR 40A  
ELETRODUTO DE ENTRADA 25mm

**PROJETO HIDROSSANITÁRIO**

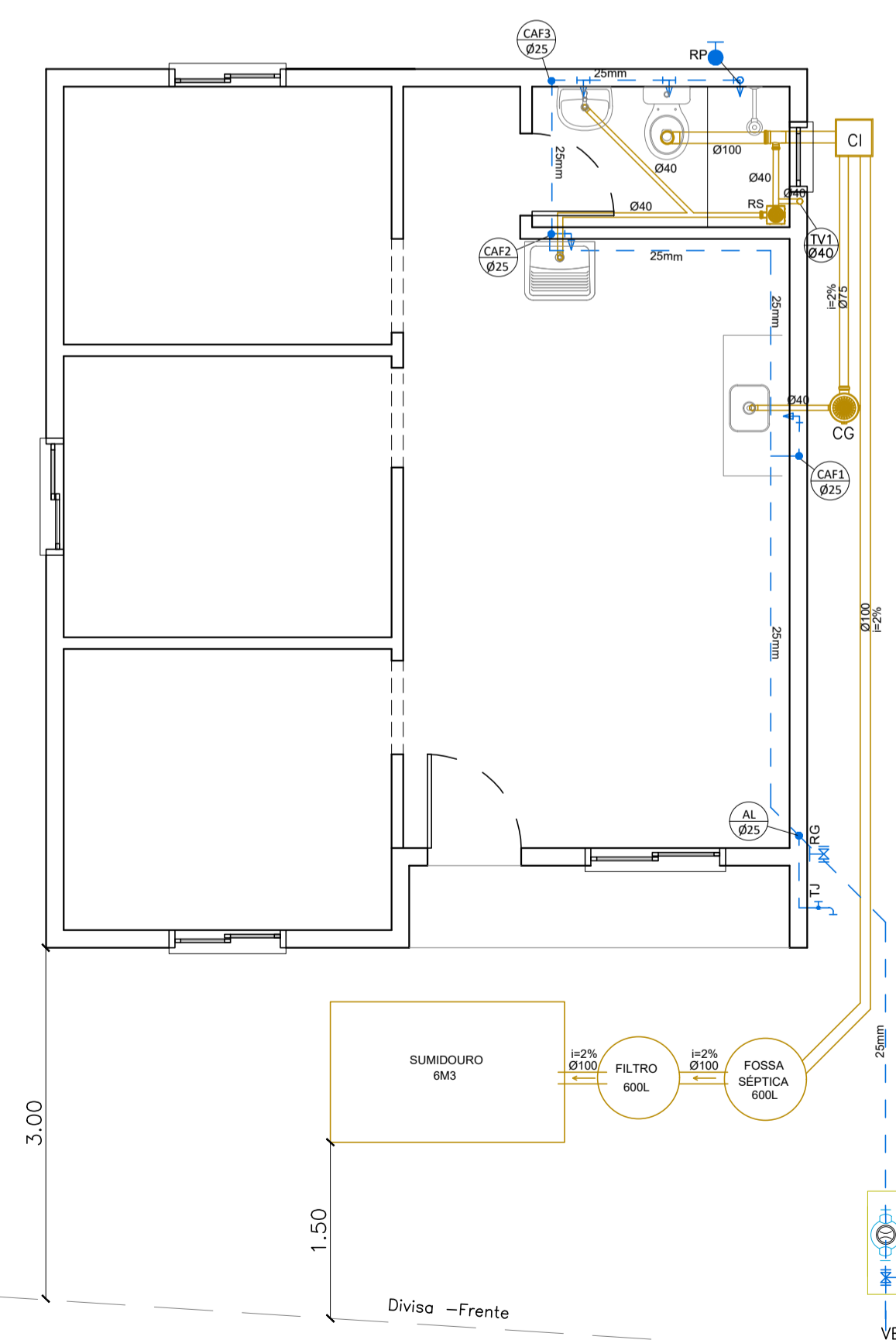

- LEGENDA**
- AL - ALIMENTAÇÃO ÁGUA FRIA
  - CFA - COLUNA DE ÁGUA FRIA
  - TUBULAÇÃO ÁGUA FRIA
  - RG - REGISTRO DE GAVETA
  - RP - REGISTRO DE PRESSÃO
  - TJ - TORNEIRA DE JARDIM
  - CG - CAIXA DE GORDURA
  - RS - RALO SIFONADO
  - CI - CAIXA DE INSPEÇÃO
  - TUBULAÇÃO ESGOTO
  - TV - TUBULAÇÃO DE VENTILAÇÃO

**CARIMBOS**

**OBRA**: UNIDADES HABITACIONAIS POPULARES

**PROPRIETÁRIO CNPJ**: PREFEITURA MUNICIPAL DE TAPEJARA 07.615.449/0001-42

**LOCAL**: TAPEJARA/RS

**RESPONSÁVEL TÉCNICO PELO PROJETO**: ANDRESSA S. BIANCHI ARQUITETA E URBANISTA CAU/RS A110223-D

**DATA**: JULHO DE 2023

**ESCALA**: 1:50

**DESENHO**: ANDRESSA S. BIANCHI

**ASSUNTO**: PROJETOS ARQUITÔNICOS, ESTRUTURAIS E INSTALAÇÕES

**FOLHA Nº**: AR-10 B

**ITEM 10**

DIREITOS AUTORAIS RESERVADOS CONFORME:

- ARTIGO 184 DO CÓDIGO PENAL
- LEI 5.988 DO CÓDIGO CIVIL
- RESOLUÇÃO CONFEA 305/71