

PROJETO ESTRUTURAL
Sapatas, Vigas Baldrame e Pilares

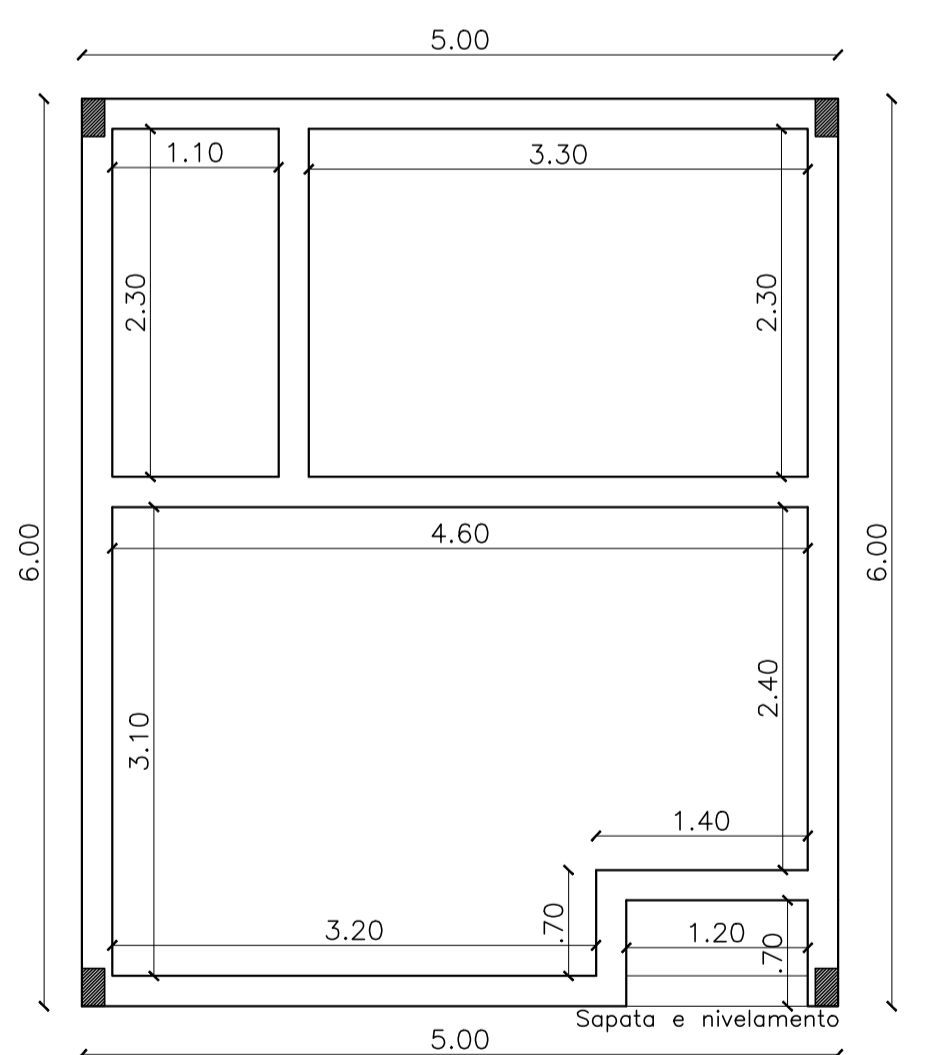

Vigas de Amarração

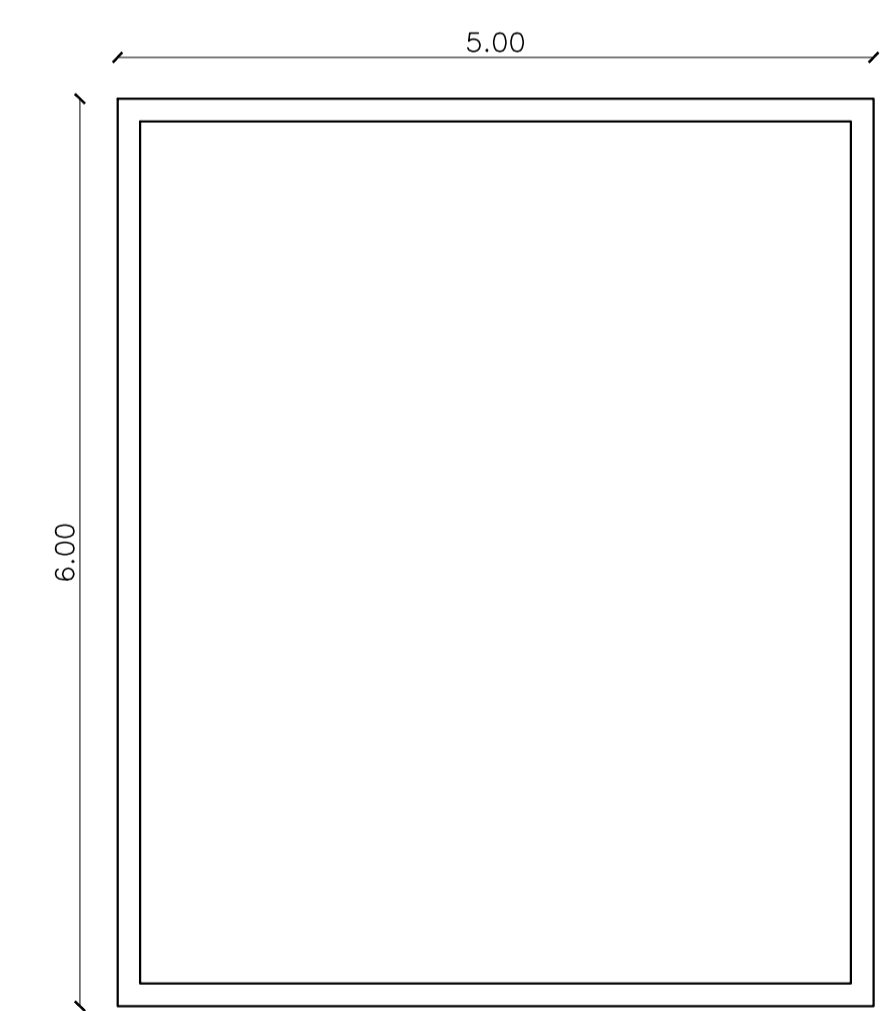

CORTE ESQUEMÁTICO:

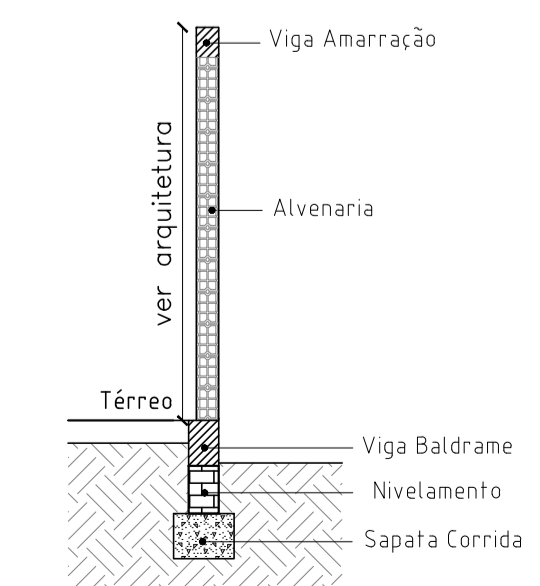

PROJETO ELÉTRICO

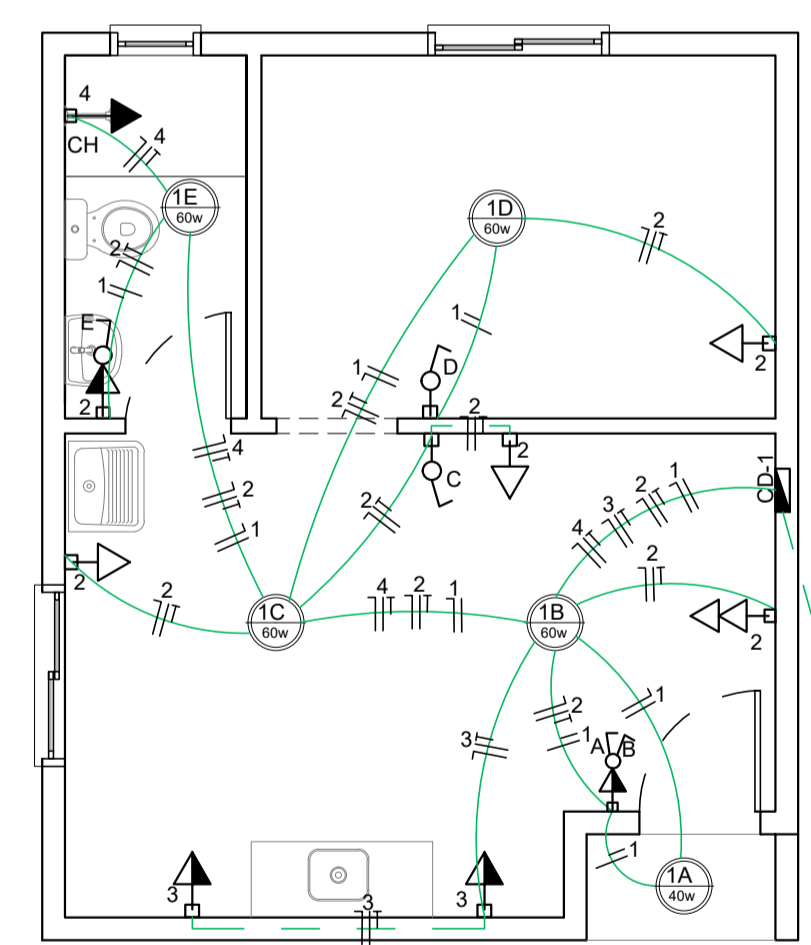

- LEGENDA**
- CAIXA DE DISTRIBUIÇÃO DE ENERGIA
 - PONTO DE LUZ DE 100W
 - INTERRUPTOR SIMPLES, 1,10 m DO PISO ACABADO
 - INTERRUPTOR DUPL. 1,10 m DO PISO ACABADO
 - TOMADA BAIXA SIMPLES, 0,30 m DO PISO ACABADO
 - TOMADA MEDIA SIMPLES, 1,10 m DO PISO ACABADO
 - TOMADA ALTA, 2,30 m DO PISO ACABADO, PARA CHUVEIRO, DEIXAR SÓ A CAIXA DE ESPERA
 - TOMADA MEDIA COM INTERRUPTOR SIMPLES A 1,10 m DO PISO ACABADO
 - TOMADA MEDIA COM INTERRUPTOR DUPL. A 1,10 m DO PISO ACABADO
 - TUBULAÇÃO ELÉTRICA (NO TETO OU NA PAREDE)

RAMAL DE ENTRADA MONOFÁSICA 10mm²
ATERRIAMENTO 25mm² DISJUNTOR 40A
ELETRODUTO DE ENTRADA 25mm

CD	CIRC	DESCRIÇÃO	PTS.	ILUMINAÇÃO	TOMADAS	CARGA (W)	FIO (mm²)	PROT. (A)
1	1	ILUMINAÇÃO	05	01 04	-	-	280	1.5
2	2	TUG GERAL	07	-	07	-	700	2.5
3	3	TUG COZINHA	02	-	-	02	1200	2.5
4	4	CHUVEIRO	01	-	-	01	7500	6.0
TOTAL							9.680 W	

PROJETO HIDROSSANITÁRIO

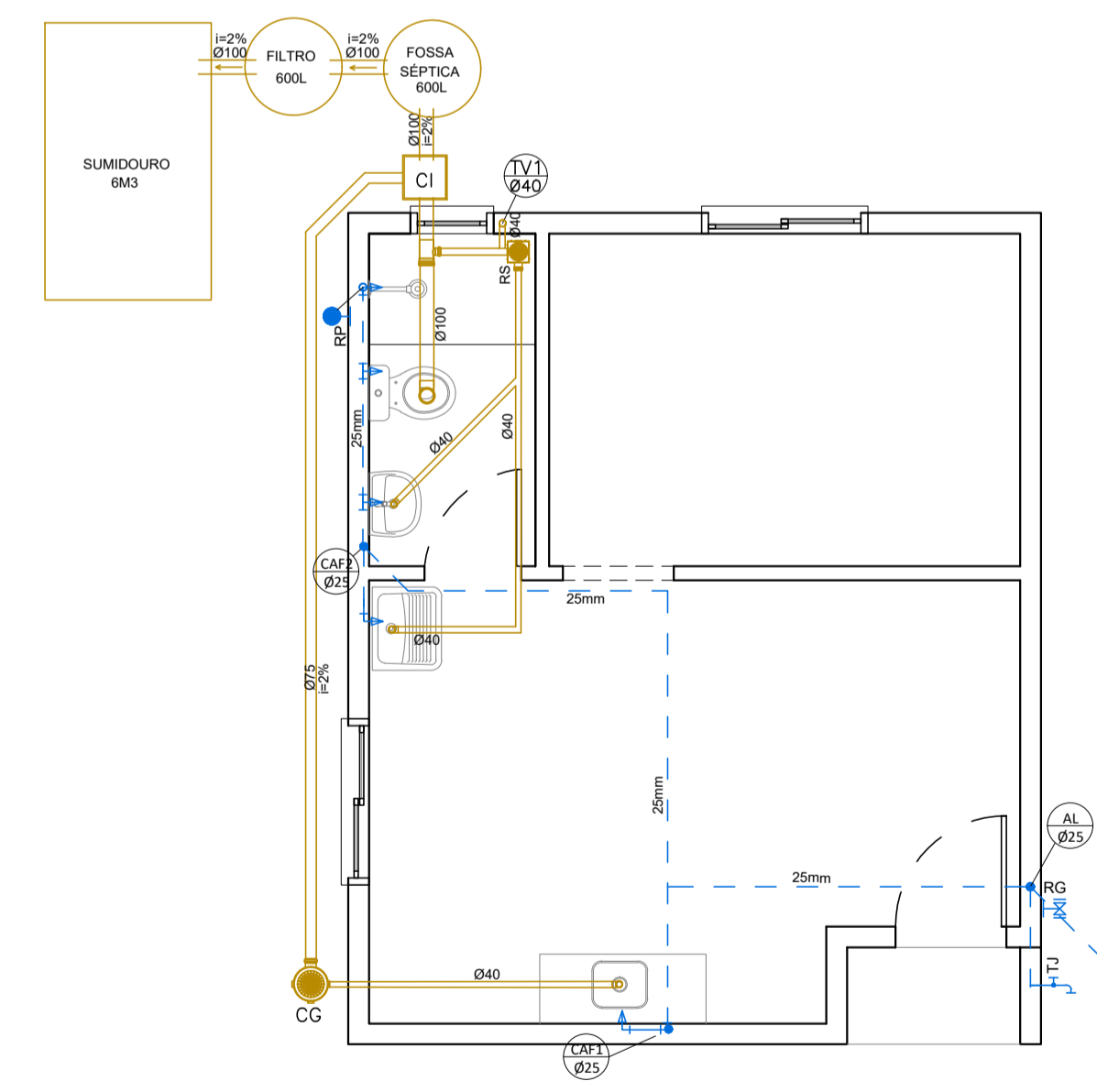

- LEGENDA**
- AL - ALIMENTAÇÃO ÁGUA FRIA
 - CFA - COLUNA DE ÁGUA FRIA
 - TUBULAÇÃO ÁGUA FRIA
 - RG - REGISTRO DE GAVETA
 - RP - REGISTRO DE PRESSÃO
 - TJ - TORNEIRA DE JARDIM
 - CG - CAIXA DE GORDURA
 - RS - RALO SIFONADO
 - CI - CAIXA DE INSPEÇÃO
 - TUBULAÇÃO ESGOTO
 - TV - TUBULAÇÃO DE VENTILAÇÃO

EXISTENTE
HIDRÔMETRO
1,5M3 X 3/4"
VEM DA CONCESSIONÁRIA

CARIMBOS	
OBRA	UNIDADES HABITACIONAIS POPULARES
PROPRIETÁRIO CNPJ	PREFEITURA MUNICIPAL DE TAPEJARA 07.615.449/0001-42
LOCAL	TAPEJARA/RS
RESPONSÁVEL TÉCNICO PELO PROJETO	ANDRESSA S. BIANCHI ARQUITETA E URBANISTA CAU/RS A110223-D
DATA	JULHO DE 2023
ESCALA	1:50
DESENHO	ANDRESSA S. BIANCHI
	ASSUNTO: PROJETOS ARQUITÔNICOS, ESTRUTURAS E INSTALAÇÕES
	ITEM 08
	FOLHA Nº AR-08 B
DIREITOS AUTORAIS RESERVADOS CONFORME:	
- ARTIGO 184 DO CÓDIGO PENAL - LEI 5.988 DO CÓDIGO CIVIL - RESOLUÇÃO CONFEA 205/71	